第47章

2

職業漫畫所需要的要素，全包含在這篇漫畫裡!!

我還不清楚這間校是什麼樣的地方……竟然……

剛剛才就馬上被埋進這種場面裡。

學校

嗯……嗯嗯嗯……

!?

嗯……

嗯嗯不見了！

剛剛打鬥時掉了——!!

不、不如回家到朋裡了……！

不要！我不要從頭開始!!

別因為剛才就啊!!

女孩子

水島東美子同學!!

都畫英雄故事!!

都是畫從英雄故事衍生的漫畫!!

恰恰【小5～小6】（超人力霸王衛司的小孩跟怪獸戰鬥的漫畫）

寶虎萬（超人力霸王系列）【國1・3本】

假面騎士【國2・3本】

少年超能戰隊（來自豐田有恒的小說）【3本】

融岩大使【2本】

彩虹化身俠【2本】

無敵鐵金剛【1本】

宇宙戰艦大和號【5本】

再見了，宇宙戰艦大和號【2本】

鋼彈【1本】

戰鬥吧！烏龜1號【原創】

怎麼畫也不厭倦地在筆記本上持續畫著!!

這樣的我……

第一次動手畫……

很有趣！

哇，好厲害！

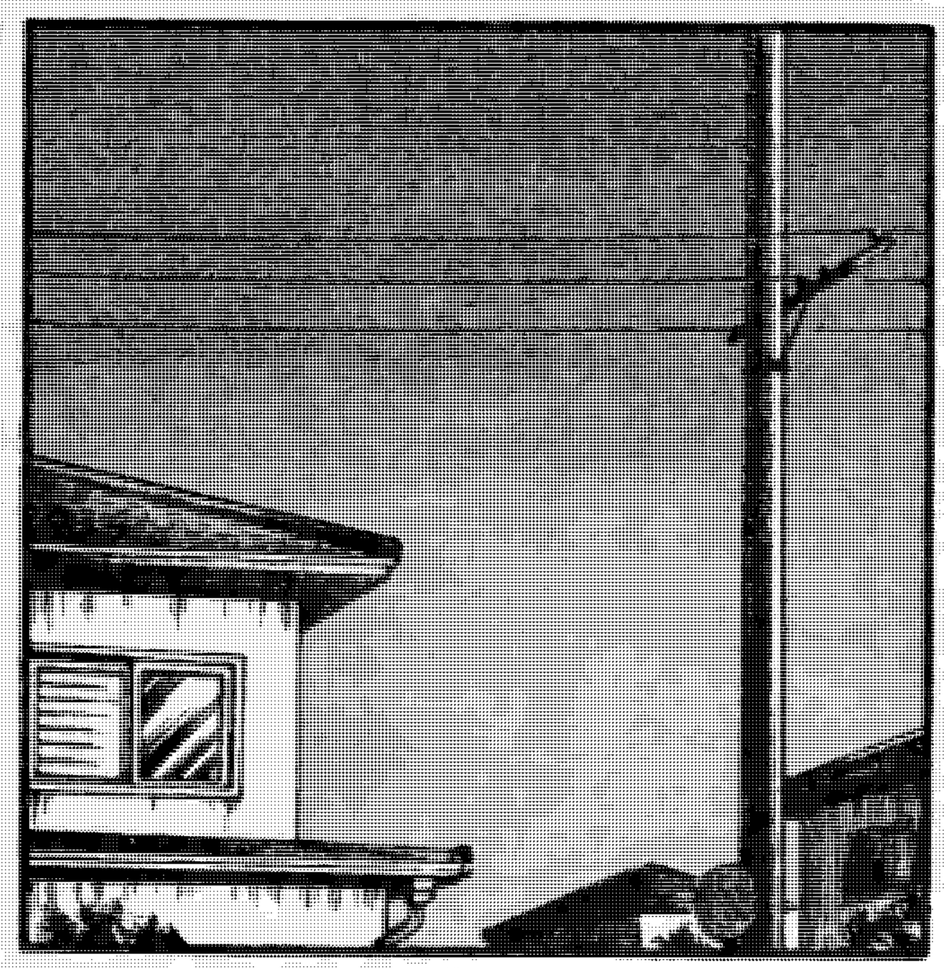

6

沒有打中嗎？
對手是誰？
……
……
……

沒意思呢……
有已經固定的故事……
慣式嗎……

戰鬥……
打倒對手獲勝……
這種事沒意思……

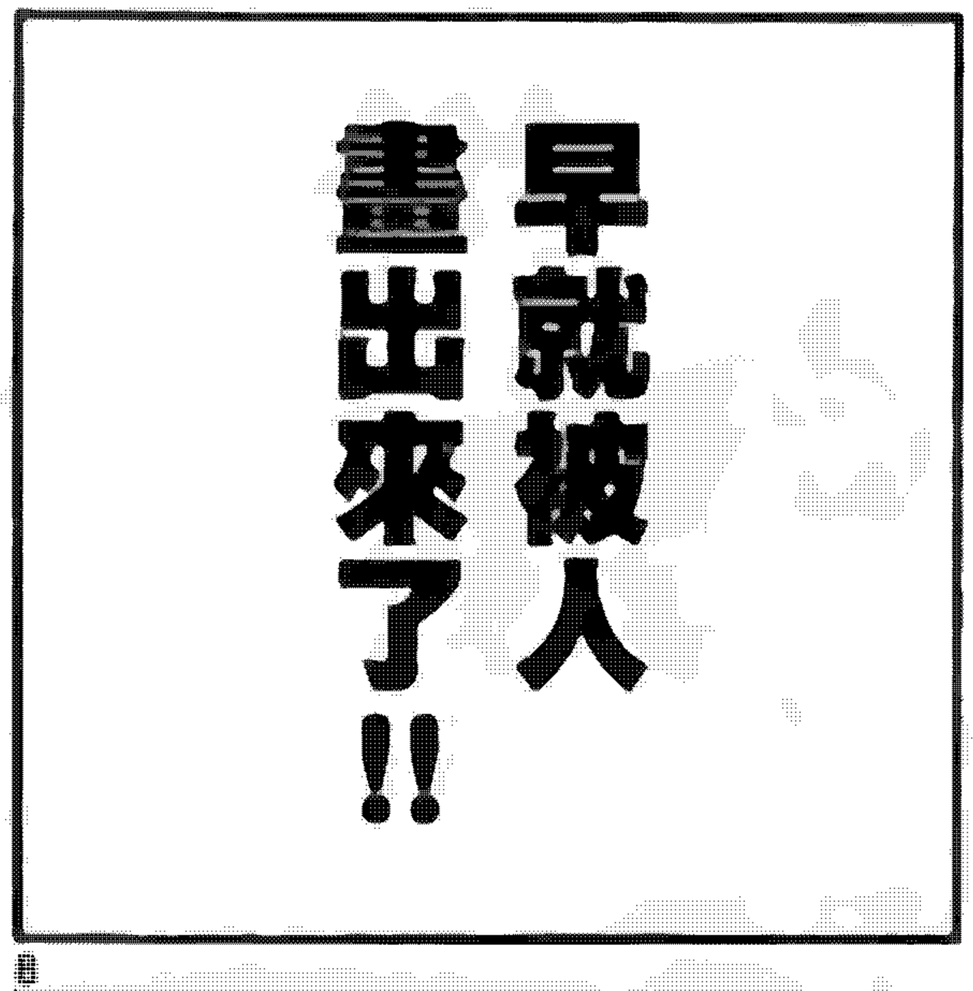
早就被人畫出來了!!

大家
不妙!
已經被別人畫了!!

哇哇哇!?
這是怎麼回事!?

有一部TV動畫叫「機動戰士鋼彈」……
那個很受動畫狂熱份子歡迎。

甚至還出了電影版！

©創通・サンライズ

為什麼？它的優點在哪裡？
就是……

它刻意把固有模式破壞掉這點!!

破壞固有模式！

例如……
例如？

主角他……
不想操縱機器人！

就算打倒敵人……
也會被罵！

不喊必殺技的名稱……

就打倒敵人！

[illegible]如此類……

[illegible]了至今為止的動畫常識！

特地把[illegible]例破壞掉！

明知有[illegible]例而去破壞！

明知有[illegible]例而去破壞！

我也在追求[illegible]……

時代的最尖端！

所以！

沒接觸過[illegible]的人……

不加練習卻能獲勝！

!!

ドンッ
ドンッ
ドンッ

12

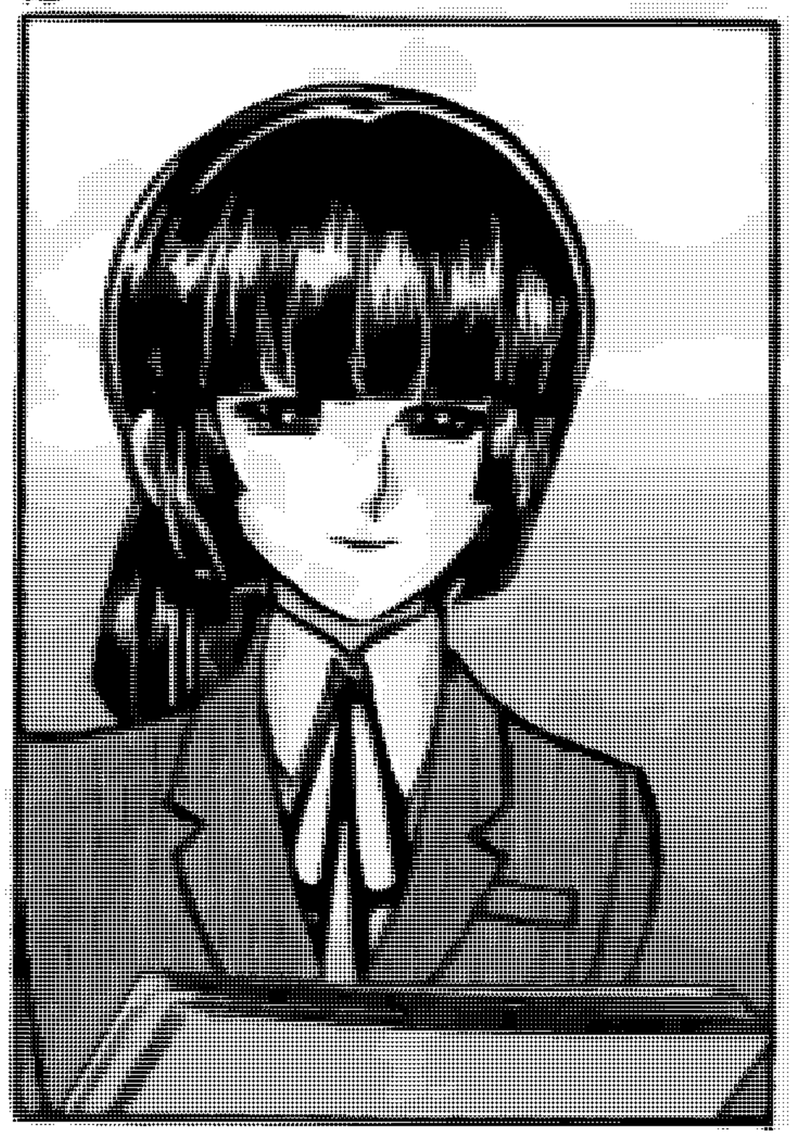

我……對拳擊不太了解……

只有從漫畫跟電影得來的知識……！

這樣半吊子的我如果重正式的拳擊漫畫，

很失禮吧!?

噢!?

對現實裡在拳擊賭上人生的人……

以及對很認真地親自去取材畫拳擊漫畫的人，都很失禮吧!?

我有說錯嗎？
呃
啊！或許是吧……

所以……
我畫……
搞笑漫畫就夠了！
可是不管怎樣，既然要當職業漫畫家，
就需要有原創性……

所以！

我用至今從漫畫和電影得來的知識…
照本宣科畫著…

但是在最重要的部份做改變!!

故事展開先依循至今為止的其他漫畫，讓讀者以為「啊，接下來一定會是這樣吧」…
故意讓讀者們先猜到劇情……
……

但結果不是那樣!!
全部推翻掉!!
讓讀者嚇一跳！
「咦!?我以為應該會是這樣～」

了解了吧！
是最狡猾！！！最失禮的做法吧？
感覺比抄襲還卑鄙？
不、不對啦，
那樣……
感覺，
那不一樣啦！
說起來，這並不是那種良心不安的抄襲，
而是積極進攻，
我獨特的手法！

那種…整個推翻的做法……

是我做為漫畫家的，原創性啦!!

……

也可以稱為…

作者個性吧？

啊，這樣啊！

我大概了解了！

學長畫圖時思考了很多事呢！

當然…

既然沒有實際去取材再畫…

我可是有好好地在思考喔。

阿始學長看過很多漫畫呢！
嗯……
因為我看過……
所以有眾多前輩的漫畫固有模式能隨我使用！
好厲害！

至今為止，漫畫、動畫、電影等熱門作品的模式……
中途為止都照本宣科……
一到了重要的地方就全部推翻掉！
這種作法誰都沒有嘗試過。

而我能夠辦到……

我可以……呵呵……

好帥……

大學生果然是大人啊……

跟我們完全不一樣……

走路也很快……

ブロ!

ブロ!

ブロ!

ブロ!

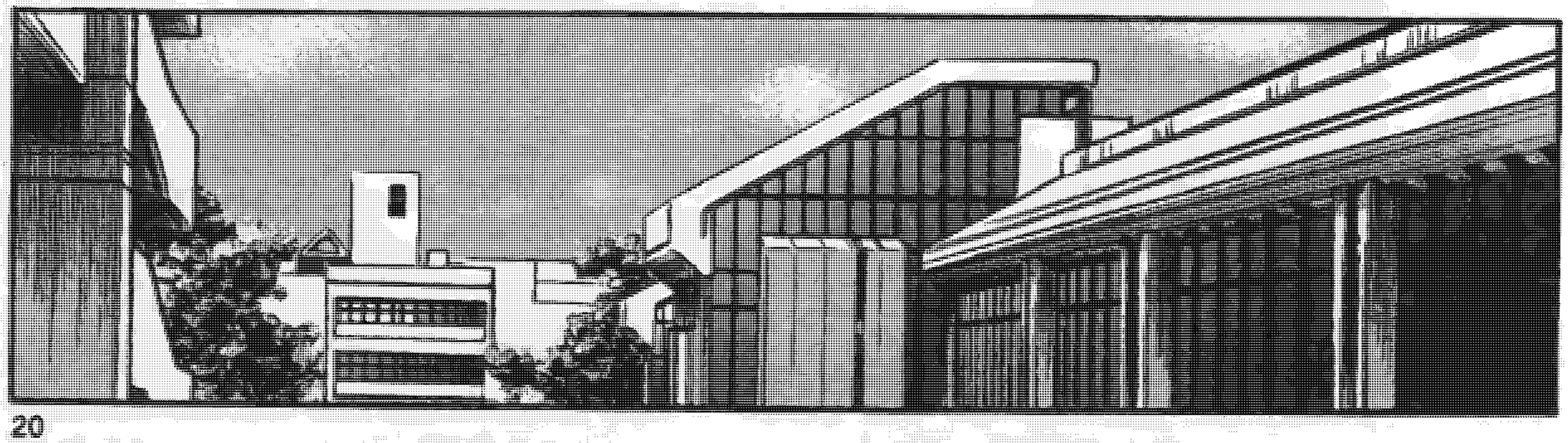

20

在這個時代…漫畫能做的事已經…

被手塚治虫和石森章太郎為首的那些漫畫家…

全都被他們做過了啊！

已經沒有什麼是新的了！

21

所以我們能辦到的…

只有把那些整個推翻掉而已！

是這樣嗎？

沒錯！

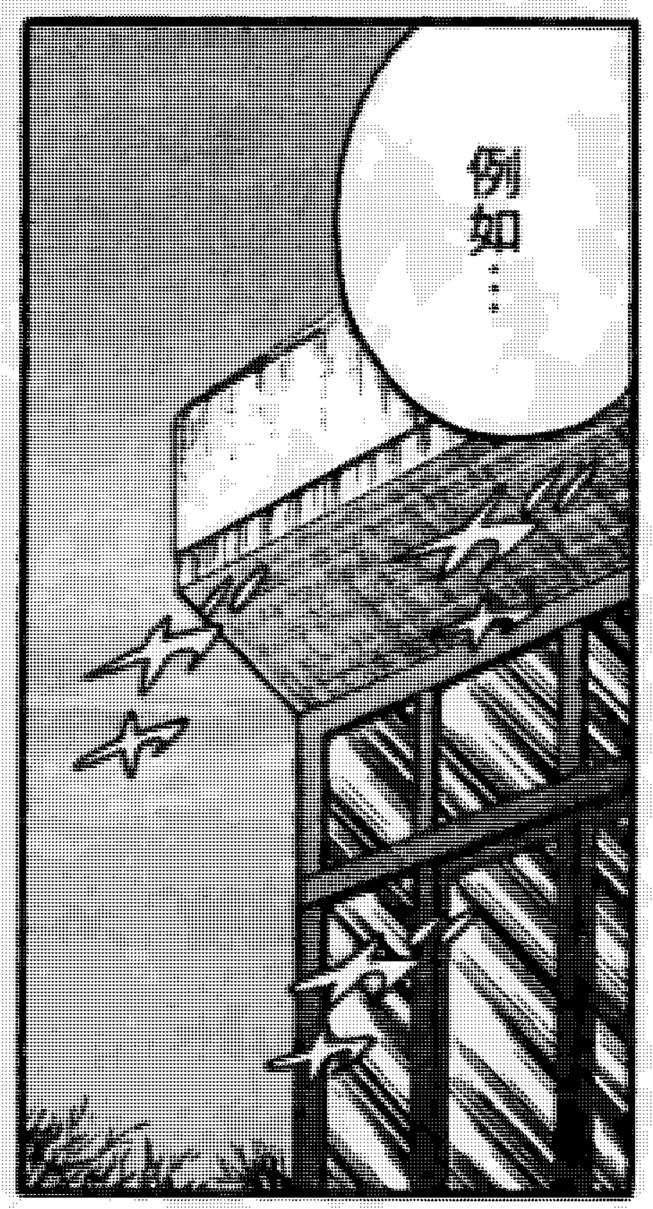

22

©水島新司

那個人很喜歡棒球，漫畫家裡沒有比他對棒球知道得更詳細的人！

就算在職業漫畫界，大家也是這麼認為。

這麼…

厲害？

所以坊間的棒球漫畫，幾乎都是參考水島的漫畫來畫的！

23

©安達充 ©連載史詩・中島敏晴／太田出版

安達充和……
「超能野球紅不讓」是例外!!
天命星打之極!!
ギギギギギギギギ
ギギギギギギギギ
VICTORY

28

哪個漫畫哪個場景是模仿他的……

我一看就知道！

這麼強!!

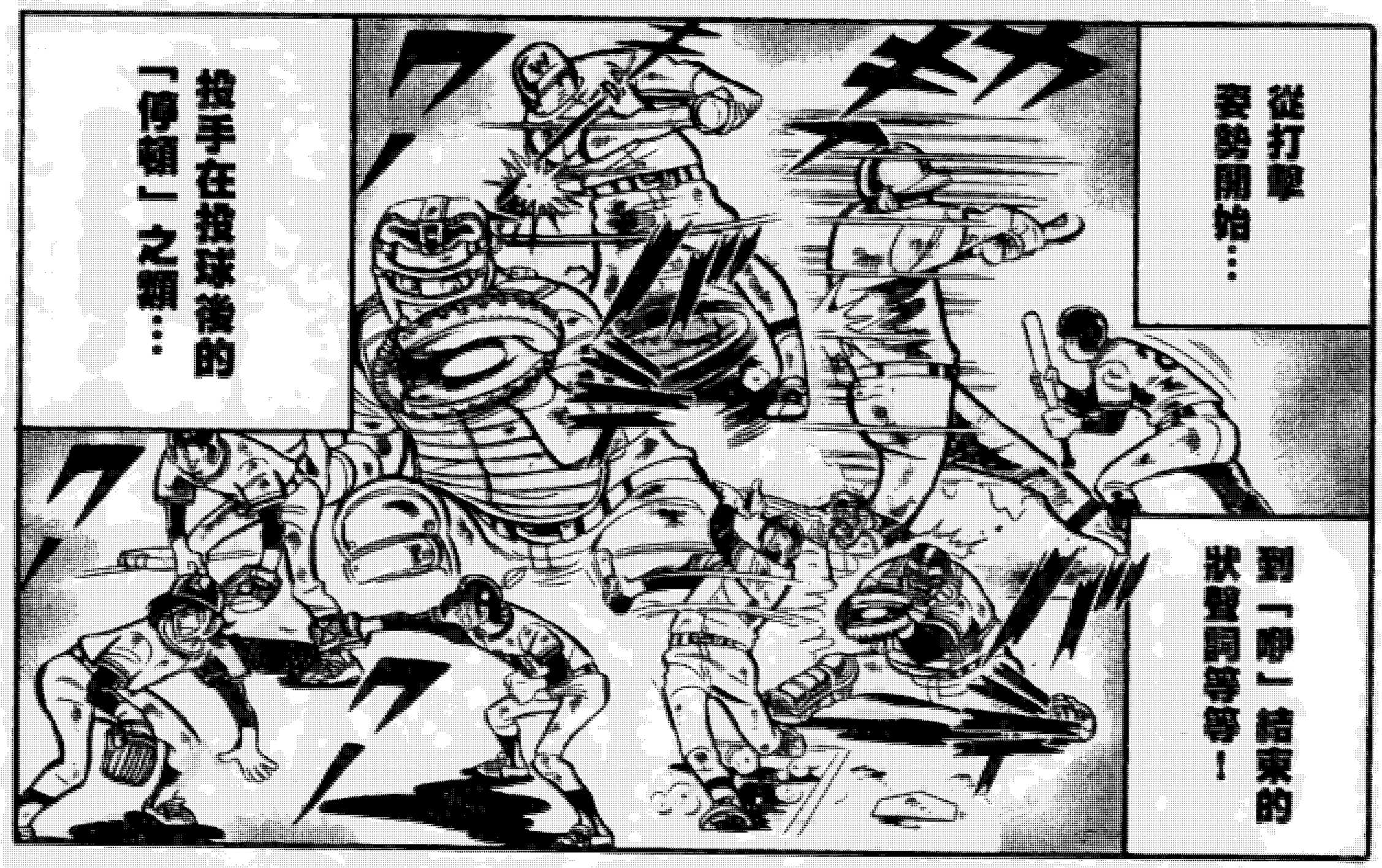
從打擊
姿勢開始…
投手在投球後的
「停頓」之類…
劉「嗶」結束的
狀聲詞等等！

馬上就
看得
出來…
……

最明顯的，
是鞋底!!

棒球選手的
鞋底有
鞋釘：
但出乎意料地，
有很多漫畫
沒畫出來!!

然而…

在水島新司的棒球漫畫出現後——

大家都變得會畫出同樣的鞋釘!!

30

而且不是看實物，是看水島的漫畫來畫，於是……

一目瞭然!!!

他們騙不過我的眼睛……

唉，我已經完全聽不懂他在說什麼……

怎麼會變成這種話題!?

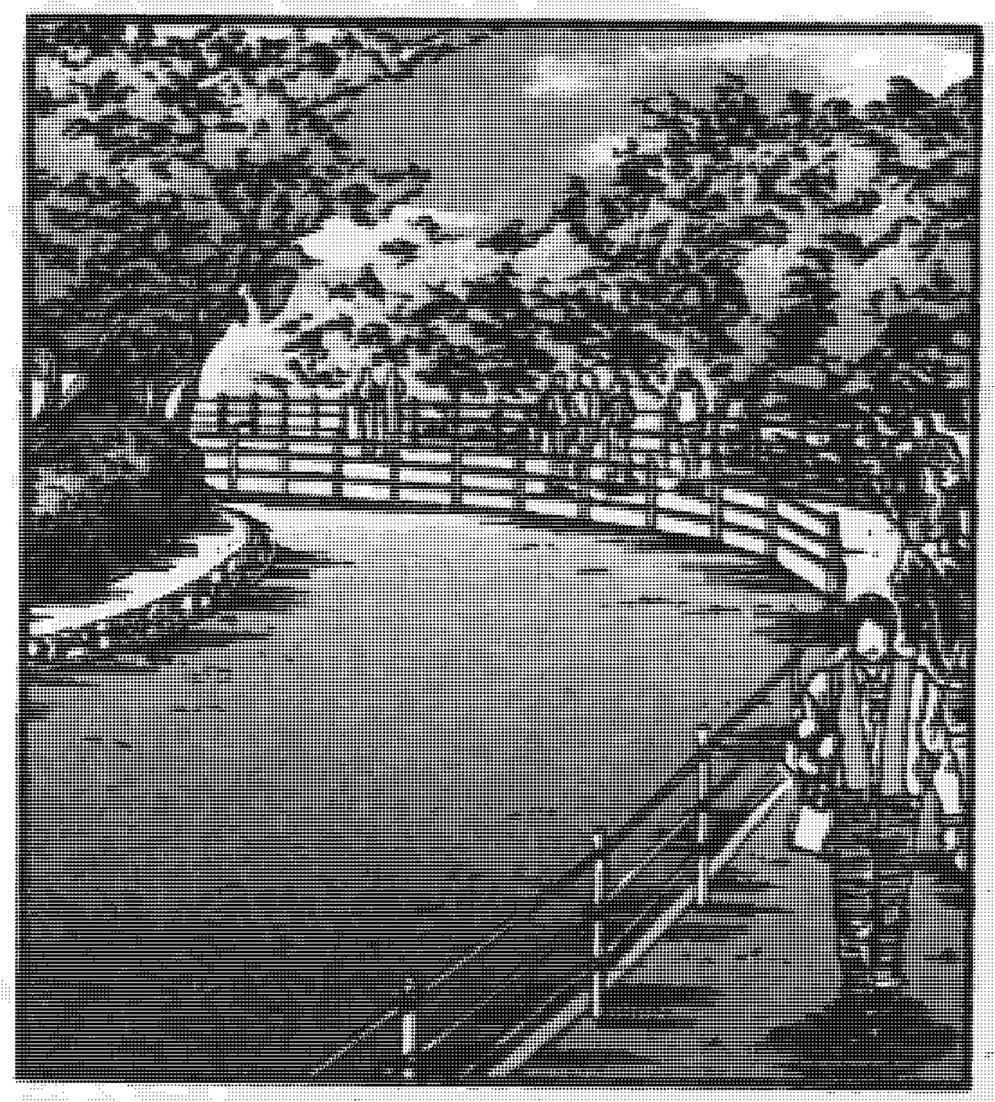

沙沙

有這種……
因為釘鞋鞋底而被看穿的例子……

所以我為了不要也是那樣……
去買了真正的拳擊手套！

避免被誰給看穿……
啊，原來如此！

所以你才會走在路上還帶著拳擊手套啊！

我才在想，你明明是羽球社為何要帶著拳擊手套呢！

呵呵呵……

是要看著手套來畫對吧！

跟其他的漫畫做出的區分……

不……

這以後的確會做……

但是現在重要的是……

我擁有實物……這件事……

?

這樣就算我參考「小拳王」的拳擊手套來畫……

就算被批評這點……

32

不，我自己有實物，

只是剛好表現手法一樣而已，我有這個藉口可以用！

原……

原來如此!!

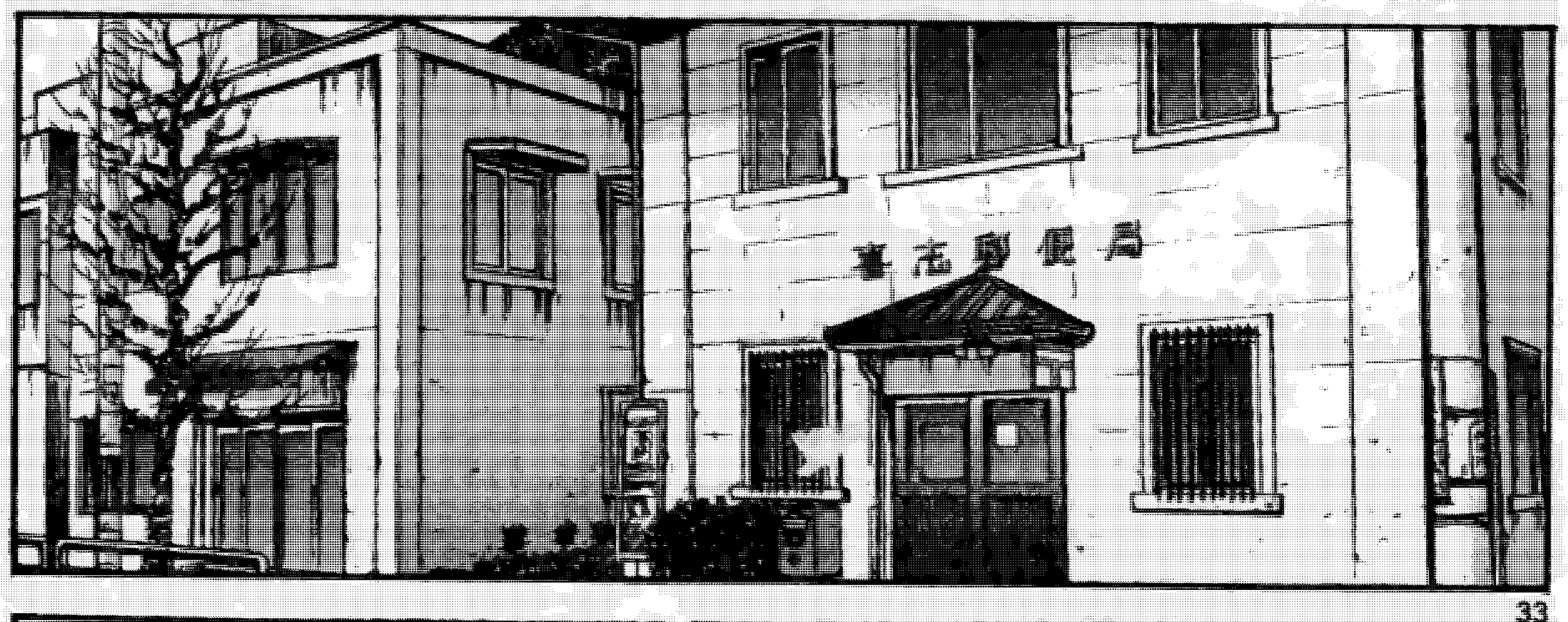

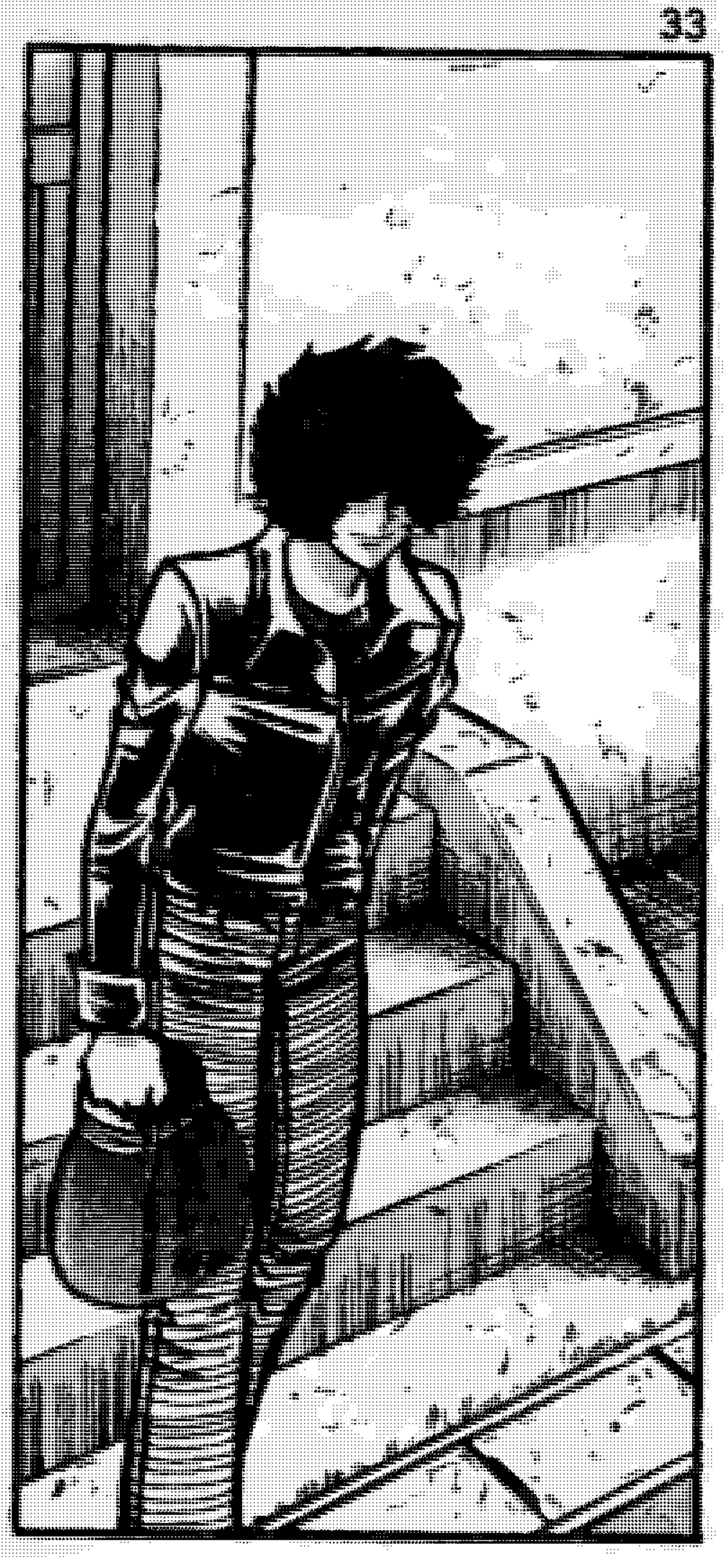

我跟編輯約定了!!!

在那之後
花了2個月的時間，
阿焰總算達成
跟SA社編輯的約定！

成功地
畫出校園漫畫，
並且郵寄出去！

來做
空拳練習吧…

用真正的
拳擊手套…

當時沒傳真也沒網路，
對方大概要三天後
才收得到吧…
一切都從那裡開始!!

這麼一來就
不再是光說不練，
阿焰感覺自己
就像已經加入了
漫畫家預備軍的行列！